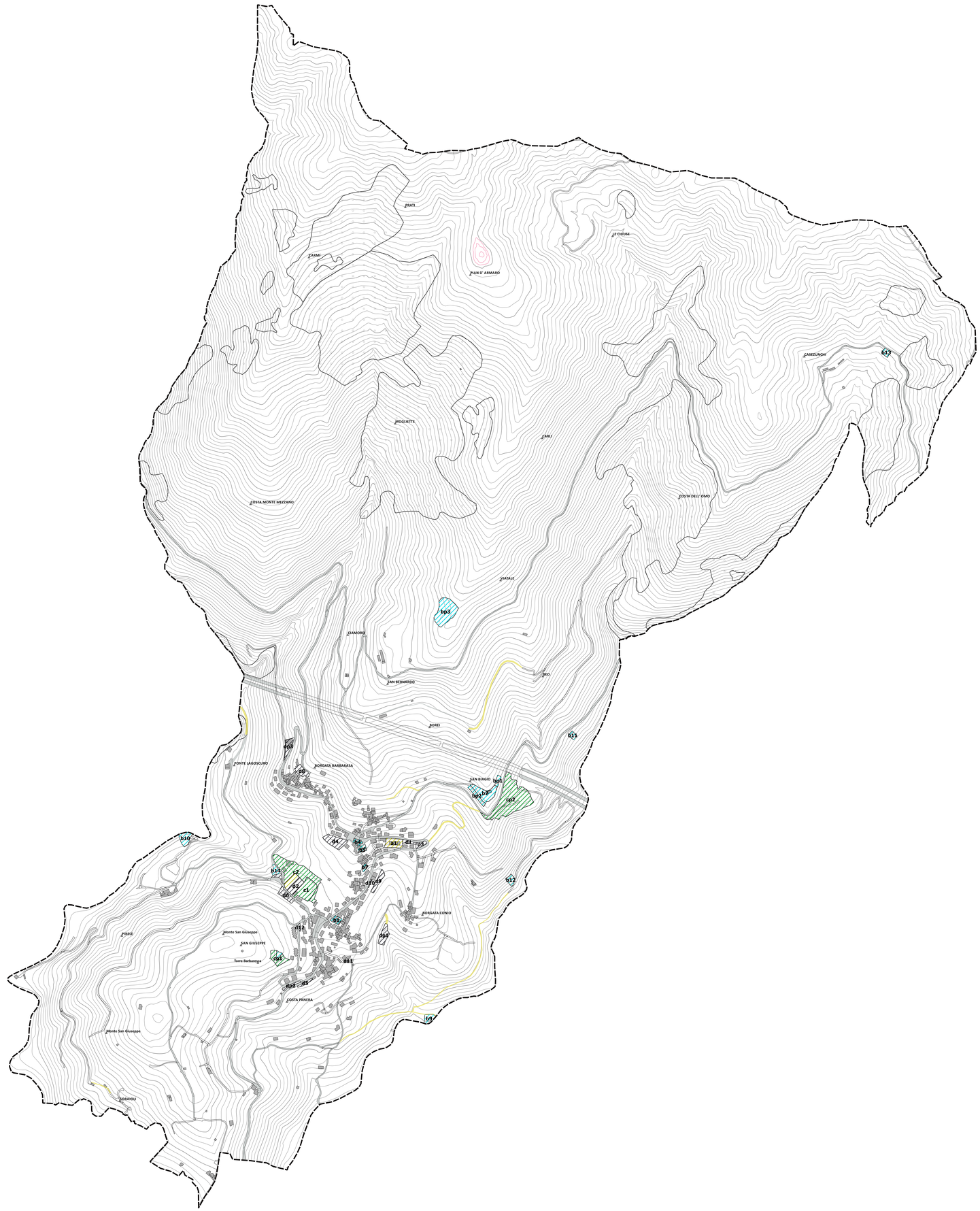

Legenda

DOTAZIONI

- ISTRUZIONE
- INTERESSE COMUNE
- FRUIZIONE LUDICA, RISCREATIVA E SPORTIVA
- MOBILITA' E PARCHEGGI

INFRASTRUTTURE

- VIABILITA' ESISTENTE
- VIABILITA' IN PROGETTO

P.U.C.

Piano Urbanistico Comunale

COMUNE DI POMPEIANA

TITOLO

SISTEMA DEI SERVIZI E DELLE INFRASTRUTTURE

Su base CTRL

DATA: Gennaio 2020

BLC: S | TAVOLA: 3 | IND:

SCALA: 1: 5000

PROGETTISTA

STUDIO DI ARCHITETTURA E URBANISTICA LANTERI
Tomaso LANTERI MINET Architetto, Ph.D.

VIA PRIV. GROSSI 2 18038 SANREMO
Tel/Fax. +39 0184500421
Mail studio@architettilanteri.it
Pec. tomaso.lanterimineti@archiworldpec.it
Web. www.architettilanteri.it

COORDINAMENTO

UNIVERSITA' DEGLI STUDI DI GENOVA
DIPARTIMENTO DI ARCHITETTURA E DESIGN
Prof. Arch. Giampiero LOMBARDINI
STRADONE DI SANT'AGOSTINO, 37 16123 GENOVA
Tel. +39 01020651828
Mail. giampiero.lombardini@unige.it
Web. www.architettura.unige.it

VALUTAZIONE AMBIENTALE STRATEGICA E ANALISI GEOLOGICHE

STUDIO ASSOCIATO GEOLOGI MIGONE E NICCHIA
Geol. Mauro MIGONE, Geol. Paolo NICCHIA

VIA MARTIRI DELLA LIBERAZIONE 126/1 16043 CHIAVARI
Tel. +39 0185307676
Mail. migonenicchia@libero.it
Pec. migonenicchia@epap.sicurezzapostale.it

ANALISI AGRONOMICHE

Dott. Arg. Fabio PALAZZO
Via XX SETTEMBRE 28-10a 16123 GENOVA
Tel. / Cell.3358382706
Mail. info@fabiopalazzo.it
Pec. f.palazzi@epap.conalpec.it

COLLABORATORI

Dott. Marco Fiumara

ELABORATO A CURA DI:

STUDIO DI ARCHITETTURA E URBANISTICA LANTERI